「 にじの会 アートカレンダー 2018 」のご案内

本年も利用者のみなさまが制作された作品を掲載し、カレンダー(2018 年版)を作成いたしました。一昨年・昨年に引き続き、今回も折り畳んだ状態で A4(29.7×21cm)のコンパクトサイズ、スケジュール書き込み用の罫線が入った実用性の高い仕様となっております。ご使用後は作品集としての保管も可能です。

（通常市場価格 1200 円のところ）**直接販売価格 800 円** で、本日より販売させていただきます。

にじの会の利用者のみなさまを広く知っていただく機会となるように…との思いから制作・販売を開始いたしましたアートカレンダーも、今回で 4 冊目となりました。ご家族のみなさまに於かれましては毎年、多大なるご協力をいただき誠に有難うございます。お陰様で法人関係者以外の方々への認知も確実に広がりを見せており、エネルギッシュな作品に元気をもらった！　毎月開くのが楽しみ！　この素敵な作品を描いた人はどんなひとなのだろう…！　といった嬉しい反響も頂戴しております。掲載作品は、美術活動で日々生まれている作品のごく一部になってしまいますが、この一冊がにじの会にいるすべての利用者のみなさまを地域の方々にご紹介するきっかけとなり、社会参加の一助となりますように…と考えております。本年も引き続きご協力のほどよろしくお願い申し上げます。

✧　郵送も承っております。別添の申込書にてお申し付けください（送料は実費ご負担下さいますようお願い申し上げます)。

✧　年末年始、ご家族・ご友人へのプレゼントにもおすすめの一品です。

【作品掲載】　表紙：岡部亮佑／1 月：栗原祥平／2 月：岡本大地／3 月：吉浦ふみ／4 月：窪田美雪／5 月：丹羽隼人／6 月：佐々木健／7 月：上萩晃士／8 月：工房創楽／9 月：大塚拓郎／10 月：わくわく工房／11 月：石本秀夫・松本慎太郎／12 月：山本幸子／活動紹介頁：遊悠工房／裏表紙：わくわく工房
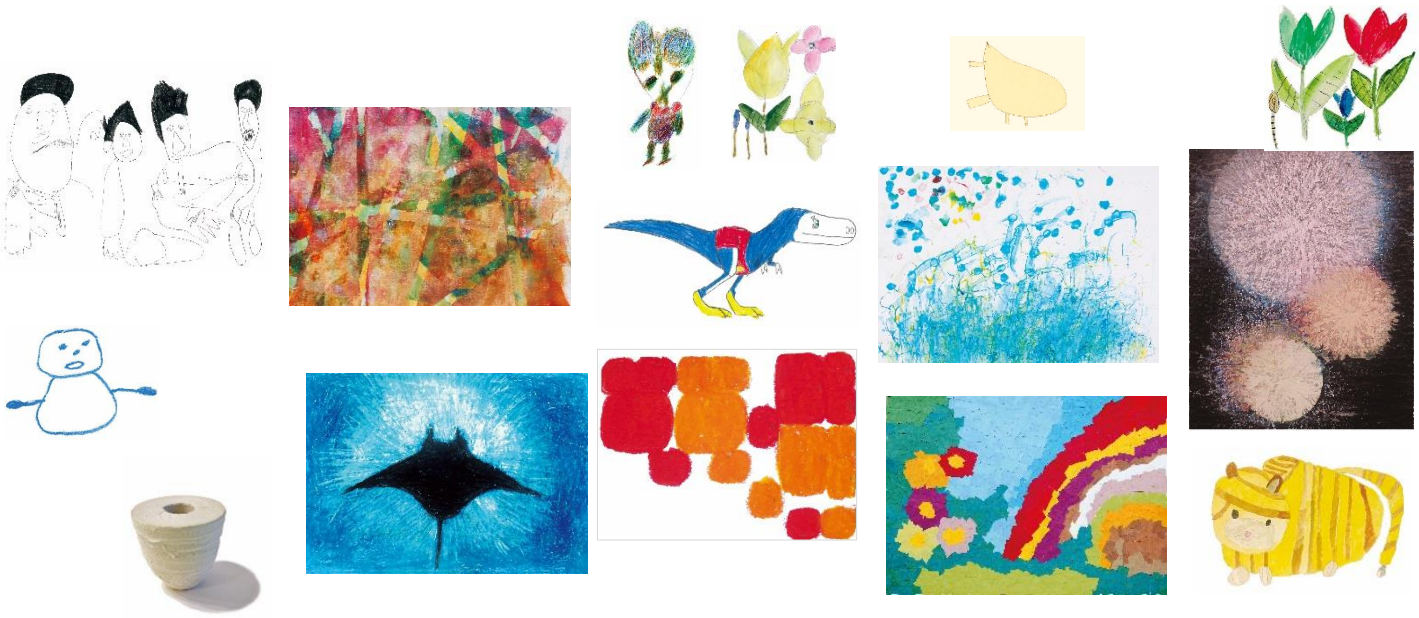
【カット掲載】石本秀夫／棟渡健吾／師川康弘／瀬端香苗／海老澤修／松本慎太郎／基常雅一／下川大輔